



NIEUWBOUW KMO-UNIT VAN 264M² (MET AANSLUITING OP WARMTENET) EN
VEEL NATUURLIJKE LICHTINVAL OP TOP-LOCATIE TE KORTRIJK.



8500 KORTRIJK
Walle 111-113

PRIJS OP AANVRAAG
ref. Q0720-A-07

ALGEMEEN

Referentie	Q0720-A-07	Beschikbaarheid	Q4-2024
Prijs	prijs op aanvraag	EPC	/
Adres	Walle 111-113, 8500 Kortrijk	EPC code	/
Bouwjaar	2024	Kadastraal inkomen	/
Renovatiejaar	-	Onroerende voorheffing	/
Algemene staat	Nieuwbouw		

KERN-EIGENSCHAPPEN

TYPE	BOUWJAAR	ALGEMENE STAAT
Magazijn	2024	Nieuwbouw
GRONDOPP.	BEWOONBARE OPP.	HUURPRIJS/MAAND
268 m²	264 m²	-

OMSCHRIJVING

Diverse andere afmetingen beschikbaar, met of zonder kantoorruimte !

AFWERKING:

- Staalstructuur met vrije hoogte van 6m in de hallen.
- Gevelwanden in geïsoleerde rode prefab betonpanelen (sandwichconstructie met binnenblad van 8cm getrild beton, 10cm PIR en buitenblad van 6cm glad bekist beton).
- Op de gevel is een plaats voorzien voor uniforme reclame van de verschillende bedrijven. Deze plaats is voor iedere loods uniform. De reclame op de gevel zal op kosten van de koper geplaatst worden.
- Scheidingswanden, binnenwanden in cellenbetonplaten: waar nodig brandweerstand voorzien RF60' en RF120'. De verticale voegen worden dichtgespoten met een elastische kit.
- Scheidingswanden, binnenwanden in prefabbeton: dikte min. 12cm, voegen worden opgespoten met een elastische kit.
- Gepolierde betonvloer 15cm dik op een PE-folie, gewapend met net 150/150/5/5. Afgewerkt met kwarts, en ingezaagd met open krimpvoegen welke niet opgespoten worden. Voorziene belasting 1.000kg/m².
- Dakstructuur in metalen dakplaten (steeldeck RAL 9002) geïsoleerd met PIR platen (12cm) en TPO-dakbedekking 1,5mm.
- In het dak van het magazijn is een lichtstraat of een lichtdoorlatende RWA voorzien.
- Structuur + dak voorzien voor plaatsen PV installatie met max. belasting van 15kg/m².
- 1 elektrische sectionaalpoort, aluminium geïsoleerde panelen. (b: 4,00m -h: 4,20m) met aparte loopdeur.
- Buitenschrijnwerk...

DETAILS

WATERTOETS

 Is dit een overstromingsgevoelig gebied?	Niet overstromingsgevoelig
Is dit een afgebakende oeverzone?	Niet van toepassing
Afgebakende overstromingsgebieden	Niet van toepassing

STEDENBOUW

Werd er een stedenbouwkundige vergunning uitgereikt?	Ja
Meest recente stedenbouwkundige bestemming?	Industriegebied
Is er een voorkooprecht volgens het RUP?	Nee
Is er een verkavelingsvergunning van toepassing?	Nee
Is er een dagvaarding voor inbreuk op de stedenbouwkundige voorschriften?	Nee
Is dit een beschermd erfgoed?	Nee
Is dit een geïnventariseerd erfgoed?	Nee

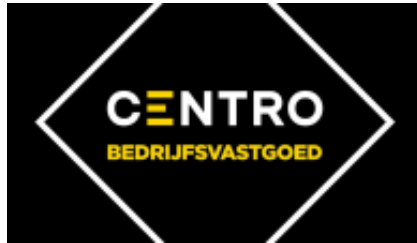
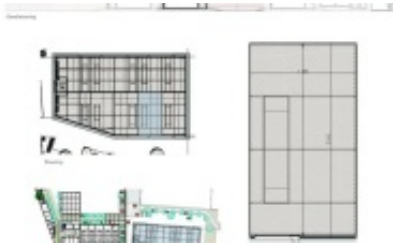

CONTACTGEGEVENS

CONTACTPERSOON

Stephan Dekens

GSM +320490119111

Email stephan@centro.be

KANTOOR BRUGGE

Pathoekeweg 8000

8000 Brugge

T 050 70 01 02

F 050 70 04 11

Openingsuren:

maandag - vrijdag:

09u00 tot 12u30

14u00 tot 18u00

Afspraak buiten kantooruren en in het weekend mogelijk.

KANTOOR ROESELARE

Westlaan 8800

8800 Roeselare

T 050 70 01 02

F 050 70 04 11

Openingsuren:

maandag - vrijdag:

09u00 tot 12u30

14u00 tot 18u00

Afspraak buiten kantooruren en in het weekend mogelijk.

DE BESTE KEUZE OM UW KAPITAAL TE DOEN GROEIEN

Voldoet uw investeringsportefeuille niet meer? CENTRO helpt u bij de koop en verkoop van vastgoed.

Zo geniet u op korte termijn van de huuropbrengsten, waarna u op langere termijn een meerwaarde van zo'n 1 à 2 procent per jaar kunt opbouwen.



INVESTERING

CORRECT ADVIES EN MEERWAARDE IN VERTROUWEN!
