

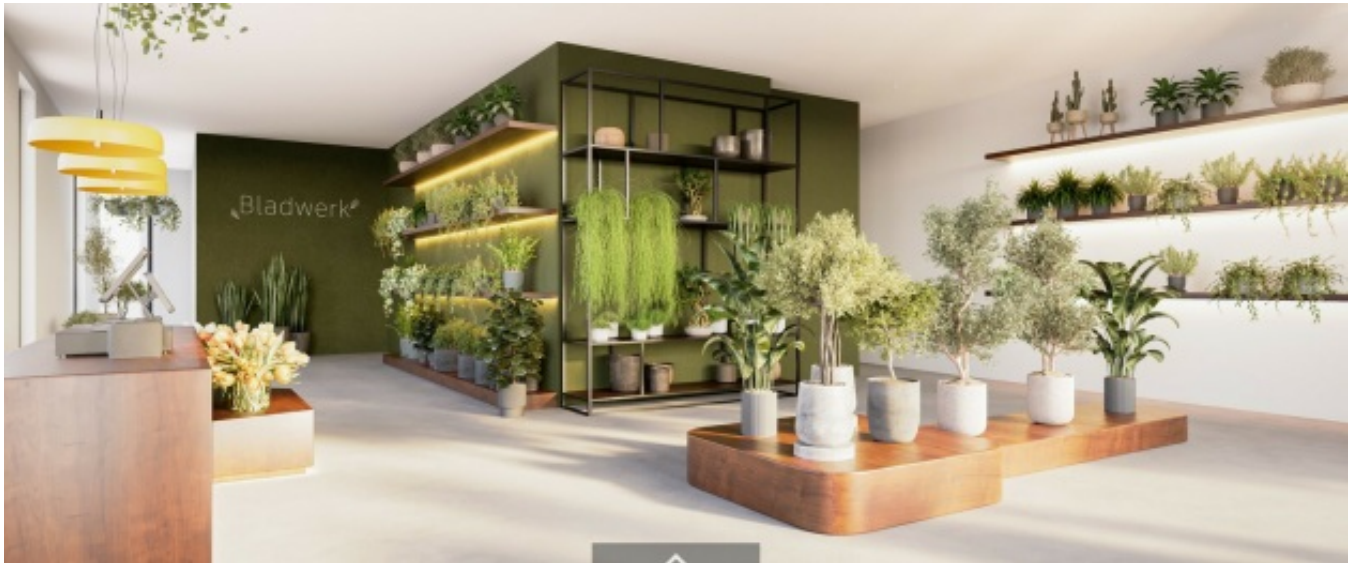

CASCO LICHTRIJK HANDELSGELIJKVLOERS (± 140M²) OP EEN HOEK-LIGGING OP 50M VAN "K IN KORTRIJK" !



8500 KORTRIJK
Kleine Sint-Jansstraat 1

PRIJS OP AANVRAAG
ref. Q0719-H

ALGEMEEN

Referentie	Q0719-H	Beschikbaarheid	bij akte
Prijs	prijs op aanvraag	EPC	/
Adres	Kleine Sint-Jansstraat 1, 8500 Kortrijk	EPC code	/
Bouwjaar	/	Kadastraal inkomen	/
Renovatiejaar	-	Onroerende voorheffing	/
Algemene staat	/		

KERN-EIGENSCHAPPEN

TYPE	GRONDOPP.	BEWOONBARE OPP.	UITBREIDINGSMOGEL.	PARKINGS
Handelsgelijklvloers	136.4 m²	136.4 m²	-	-

OMSCHRIJVING

Ondernemen in het bruisende centrum van Kortrijk?

Hier geniet u van enorme visibiliteit door de hoekligging én de ligging pal aan de ingang van "K in Kortrijk" met 6 (!) miljoen bezoekers per jaar.

Benaderende bruto-OPPERRVLAKTEN:

Handelsruimte: ± 136,20 m²

INDELING:

Open handelsruimte op HOEK-ligging Sint-Jansstraat en Kleine Sint-Jansstraat met véél glaspartijen en aparte vitrine - 2 toegangen (voor publiek via de winkelstraat en privaat via het appartementsgebouw) - 2 aparte toiletten (afvoeren zitten klaar voor toilet en handwasser) - H: 3,65m - 99/1.000sten.

AFWERKING:

Wordt verkocht in huidige staat: zo kan u zelf uw afwerkingsmaterialen en indeling bepalen! PUR is reeds geplaatst op de volledige vloer.

Er werd in de basisakte voorzien dat de eigenaar van het handelsgelijkvloers zonnepanelen mag plaatsen op het dak van het gebouw.

Nieuwbouw en volledig ingesloten: lagere energiekosten!

NUTSVOORZIENINGEN:

Nutsaansluitingen zijn voorzien in aparte gemeenschappelijke lokalen.

Afvoeren voor toiletten en watertoevoer voorzien volgens plan.

BESTEMMING:

Conform de basisakte:

Voor de handelsruimte op het gelijkvloers is elke normale handelsactiviteit toegestaan, zoals onder meer voedingsketen (Delhaize-Carrefour), kledijwinkel, meubelzaak, comput

DETAILS

WATERTOETS

 Is dit een overstromingsgevoelig gebied?	Niet overstromingsgevoelig
Is dit een afgebakende oeverzone?	Niet van toepassing
Afgebakende overstromingsgebieden	Niet van toepassing

STEDENBOUW

Werd er een stedenbouwkundige vergunning uitgereikt?	Ja
Meest recente stedenbouwkundige bestemming?	Woongebied
Is er een voorkeurecht volgens het RUP?	Nee
Is er een verkavelingsvergunning van toepassing?	Nee
Is er een dagvaarding voor inbreuk op de stedenbouwkundige voorschriften?	Nee
Is dit een beschermd erfgoed?	Nee
Is dit een geïnventariseerd erfgoed?	Nee

FOTOGALERIJ

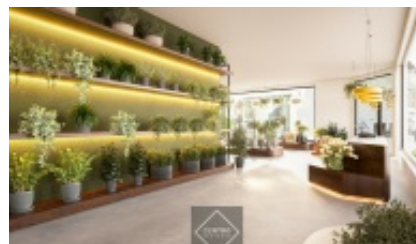
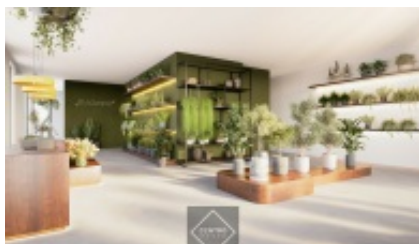

CENTRO
DIT IS HET NIEUWE WERK
Overweegt u op korte termijn te verkopen?
080 70 01 02
info@centro.be
www.centro.be

A black rectangular box containing the 'CENTRO' logo (a white diamond shape with the text 'CENTRO' and 'DIT IS HET NIEUWE WERK' inside) and contact information. A small 'CENTRO' logo is also in the bottom left corner.

CONTACTGEGEVENS

CONTACTPERSOON

Stephan Dekens

GSM +320490119111

Email stephan@centro.be

KANTOOR BRUGGE

Pathoekeweg 8000

8000 Brugge

T 050 70 01 02

F 050 70 04 11

Openingsuren:

maandag - vrijdag:

09u00 tot 12u30

14u00 tot 18u00

Afspraak buiten kantooruren en in het weekend mogelijk.

KANTOOR ROESELARE

Westlaan 8800

8800 Roeselare

T 050 70 01 02

F 050 70 04 11

Openingsuren:

maandag - vrijdag:

09u00 tot 12u30

14u00 tot 18u00

Afspraak buiten kantooruren en in het weekend mogelijk.

UW SPECIALIST IN BEDRIJFSVASTGOED

Ondernemers die hun zaak verkopen, bedrijven die uit hun pand groeien ... Kopers en huurders verwachten méér dan alleen een 'goed gevoel'.

CENTRO weet wat er leeft en zet alle punten van uw commerciële panden in de verf.



BEDRIJFSVASTGOED

UW SPECIALIST IN COMMERCIEEL -EN
BEDRIJFSVASTGOED (INDUSTRIE, HANDEL, KANTOOR,
HORECA, OVERNAME, ...)